福音新聞

発行：水口キリスト恵み教会

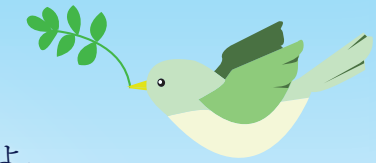

地の果てのすべての者よ。
わたしを仰ぎ見て救われよ。
わたしが神だ。ほかにはいない。
聖書

特別伝道集会のご案内

6月3日 土　午後　2:00～
　　午後　7:30～

6月4日 日　午前 10:30～
　　午後　2:00～

聖書から福音をお伝えします。
はじめての方、歓迎いたします。入場無料です。
駐車場完備、託児の用意もございます。

集会案内

日曜日

午前	9:00～	教会学校
午前	10:30～	礼拝
午後	1:30～	バイブルクラス
午後	2:30～	聖書学び会

水曜日

午後	7:30～	祈り会

木曜日

午前	10:30～	婦人会
午後	5:30～	バイブルクラス（中高生向け）

土曜日

午後	2:00～	聖書学び会

＊当教会は聖書を神のことばとして信じ、学んでいる教会です。

エホバの証人（ものみの塔）、モルモン教（末日聖徒イエス・キリスト教会）、統一協会とは関係がありません。

どの集会も無料です。
お気軽にお越しください。

聖書をお貸しします

託児の用意があります

水口キリスト恵み教会

牧師 高内政夫
滋賀県甲賀市水口町山 2650-1
TEL(0748)62-5885
megumi-church.com/minakuchi/

▶こちらを読み取ると当教会のホームページをご覧いただけます。

教会外観

▲駐車場がございます。

イエス様の救い

「私があなたがたに最も大切なこととして伝えたのは、私も受けたことであって、次のことです。キリストは、聖書に書いてあるとおりに、私たちの罪のために死なれたこと、また葬られたこと、また、聖書に書いてあるとおりに、三日目によみがえられたこと、またケファに現れ、それから十二弟子に現れたことです。その後、キリストは五百人以上の兄弟たちに同時に現れました。」

（Ⅰコリント　15：3～6）

「イエス様の救い」とはお金が儲かるなどのご利益ではありません。それは、私たちが死んだ後、地獄ではなく天国に入ることができる救いです。

この世界全てをお造りになった神様はおられます。動物や植物、私たち人間も、神様が造ってくださいました。しかし、初めに造られたアダムとエバは罪を犯したので、人間のうちに罪が入り、人間は死ぬものとなってしまいました。

「人間には一度死ぬことと死後にさばきを受けることが定まっている」

（聖書）

人間は決して、死んで終わりではありません。死後、自分自身が犯した罪のさばきを、永遠の地獄において受けなくてはなりません。

「主は、闇に隠れたことも明るみに出し、心の中のはかりごとも明らかにされます。」

（聖書）

神様は、人間の罪に対してはお怒りになっています。しかし、同時に神様は、愛なる御方であり、人間を愛しておられます。そして人間が死後、地獄に行かないように、天国に入ることができる道を与えてくださいました。それが、イエス様の十字架です。

「神は、実に、そのひとり子をお与えになったほどに世を愛された。それは御子を信じる者が、一人として滅びることなく、永遠のいのちを持つためである。」

（聖書）

神様は、私たちを救うために、御子イエス様をこの世にお遣わしになりました。イエス様は、神であられ、また完全な人としてご生涯を歩まれ、十字架にかかられました。この十字架こそ、私たちを救うためでありました。本来は、私たちが受けなければならない罪の罰を、イエス様が身代わりとなり、十字架にかかり、死んで受けてくださいました。その後、イエス様は、墓に葬られ、三日目によみがえられました。イエス様が葬られた墓は、空でした。その復活の目撃者は大勢いて、彼らは、命を捨ててまでも復活を証言しました。そして今、イエス様の救いが、あなたに伝えられています。

誰でも、罪を悔い改めて、イエス様を信じるならば、すべての罪が赦されて、天国に入ることができます。是非、あなたもイエス様を信じ、救われて下さい。